

DETALHAMENTO DAS ESTACAS HÉLICE CONTÍNUA Ø35

ESCALA: 1:25

QUANTITATIVO DE CONCRETO					
ELEMENTOS				VOLUME (m³)	
ESTACAS				21.65	
ARRASAMENTO				0.31	
TOTAL				21.86	

QUANTITATIVO DE AÇO					
POS.	DIAM. (mm)	Q.	COMP. (m)	TOTAL (m)	PESO (kg)
N1	12.5	192	6	1152	1109.38
N2	6.3	1280	0.93	1190.4	291.65
TOTAL (kg)				1401.02	

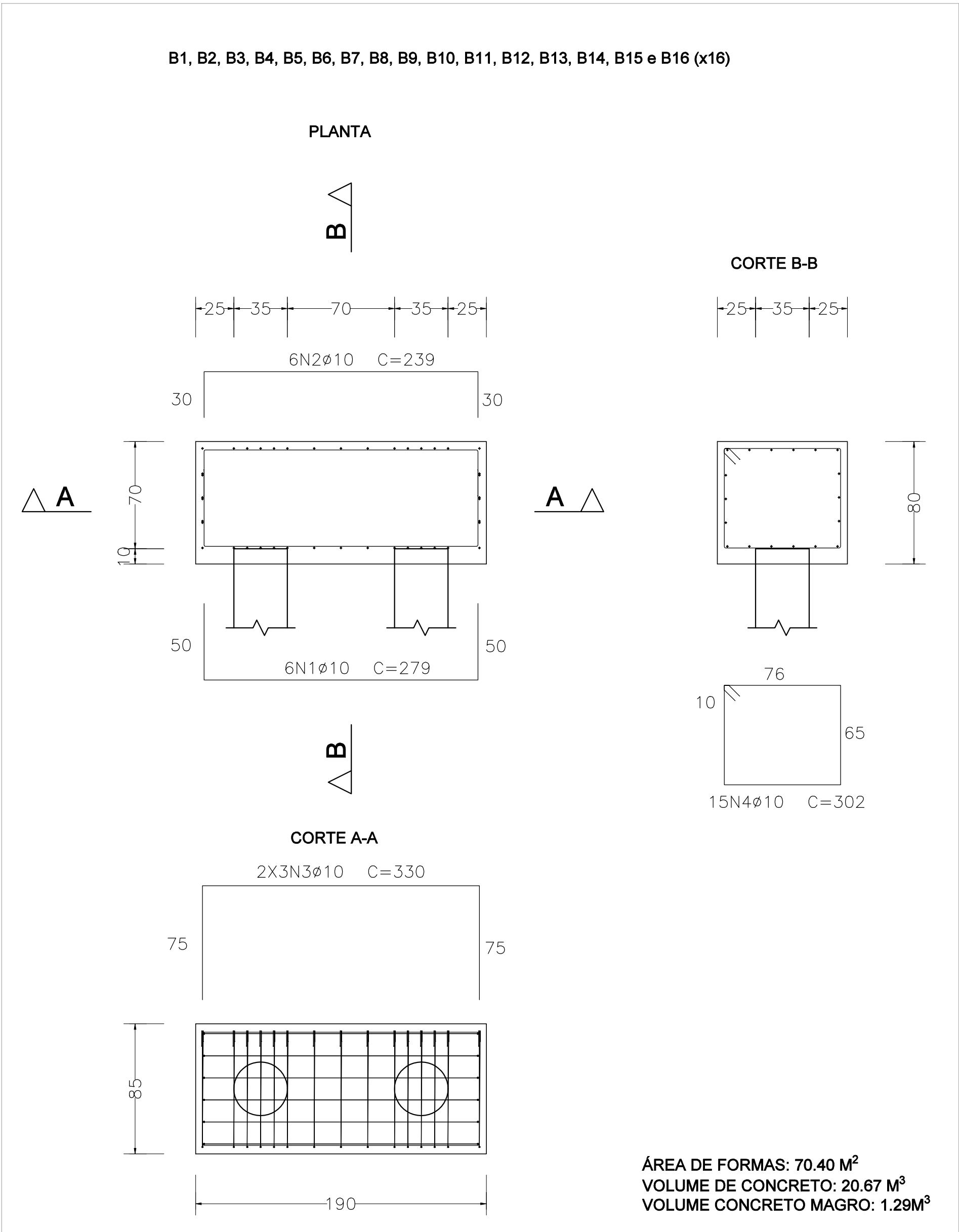

DETALHAMENTO DOS BLOCOS DE FUNDAÇÃO

ESCALA: 1:25

Elemento	Pos.	Diam.	Q.	Dob. (cm)	Reta (cm)	Dob. (cm)	Comp. (cm)	Total (cm)	CA-50 (kg)
B1=B2=B3=B4=B5=B6	1	Ø10	6	50	179	50	279	1674	10.3
B7=B8=B9=B10=B11	2	Ø10	6	30	179	30	239	1434	8.8
B12=B13=B14=B15	3	Ø10	6		330		330	1980	12.2
B16	4	Ø10	15		302		302	4530	27.9
Total:								59.2 (x16):	947.2

- NOTAS:
- AS ESTACAS DEVERÃO SER INCORPORADAS 10 CM AO BLOCO DE FUNDAÇÃO.
 - O CONCRETO DEVE APRESENTAR SLUMP DE ABATIMENTO ENTRE 22 ± 3 CM, TENDO UM CONSUMO DE CIMENTO MÍNIMO DE 400 KG/M³, COMPOSTO DE AREIA, PEDRISCO OU BRITA 01 E DEVE APRESENTAR FCK ≥ 30.0 MPA, AUTOADENSÁVEL CLASSIFICAÇÃO "SF2" CONFORME NBR 15823.
 - AS ESTACAS HÉLICES CONTÍNUAS DEVERÃO SER ARMADAS NOS PRIMEIROS 6,00 METROS.

OBSERVAÇÕES

- DIMENSÕES EM CENTÍMETROS, NÍVEIS EM METROS, EXCETO ONDE INDICADO O CONTRÁRIO;
- CONCRETO ESTRUTURAL FCK = 25 MPa, FATOR ÁGUA-CIMENTO (A/C) ≤ 0,80 E MÓDULO DE ELASTICIDADE (E_{ci}) ≥ 28.000 MPa;
- CONCRETO ESTRUTURAL PARA ESTACA HÉLICE CONTÍNUA FCK = 30 MPa, FATOR ÁGUA-CIMENTO (A/C) ≤ 0,85 E MÓDULO DE ELASTICIDADE (E_{ci}) ≥ 28.000 MPa;
- CONCRETO MAGRO FCK = 15 MPa ESPESURA 5 CM;
- AS COTAS DE ARRASAMENTO DAS ESTACAS DEVERÃO SEGUIR OS NÍVEIS ESTIPULADOS PELO PROJETO ARQUITETÔNICO, TENDO EM VISTA VARIAÇÕES DE ALTURAS EM UMA MESMA EDIFICAÇÃO;
- É IMPRESCINDÍVEL CONTROLE TECNOLÓGICO RÍGIDO POR PARTE DO ENGENHEIRO DE EXECUÇÃO EM TODO O PROJETO, SEM EXCEÇÃO;
- A SOLICITAÇÃO DOS CARREGAMENTOS PODERÁ SER LIBERADA APÓS 28 DIAS DA DATA DE CONCRETAGEM OU MEDIANTE ANÁLISE DOS RESULTADOS DE ENSAIO;
- AGRESSIVIDADE AMBIENTAL (II). É OBRIGATÓRIO RESPEITAR OS COBRIMENTOS INDICADOS:
 - VIGAS DE FUNDAÇÃO = 4.00 CM;
 - BLOCOS DE ESTACAS = 5.00 CM;
 - ESTACAS = 5.00 CM
- PARA AS ESTRUTURAS É IMPORTANTE O CONTROLE TECNOLÓGICO DOS MATERIAIS AÇO E CONCRETO, CONSULTE NORMAS TÉCNICAS;
- IMPORTANTE A CURA ÚMIDA DO CONCRETO POR 7 DIAS;
- DEVERÁ SER VERIFICADO ANTES DA CONCRETAGEM, A MONTAGEM, ENCONTROS E O TRAVAMENTO DAS PEÇAS DAS FÓRMAS;
- NENHUM FURO OU ABERTURA PODERÃO SER FEITOS SEM A PRÉVIA VERIFICAÇÃO PELO RESPONSÁVEL TÉCNICO DO PROJETO;
- A TOPOGRAFIA DO TERRENO NATURAL E AS COTAS DE PROJETO DEVERÃO SER CONFIRMADAS PARA LOCAÇÃO DA ESTRUTURA PROPOSTA.
- FAZ-SE NECESSÁRIO A REALIZAÇÃO DE MAIS FURES DE SONDAGEM EM CONFORMIDADE COM A NORMA ABNT 6484:2001, TENDO EM VISTA AS DIMENSÕES DE IMPLANTAÇÃO;
- FUNDAÇÃO DIMENSIONADA A PARTIR DOS ENSAIOS DE SONDAGEM REALIZADOS PELA SVGENGHARIA, ORDEM 053.1281.0621, NA DATA DE 07/06/2021.

REVISÃO	DESCRIÇÃO	TIPO	ELABORADO	VERIFICADO	DATA
02	REVISÃO GERAL	EXE	LMF	ENC	09/2022
03	REVISÃO GERAL	EXE	LMF	ENC	09/2022
04	REVISÃO GERAL	EXE	IMS	ENC	25/11/2022

TIPOS DE EMISSÃO	ATP - ANTEPROJETO BSC - BÁSICO EXE - EXECUTIVO	APV - APROVADO PCT - P/ CONSTRUÇÃO ASB - "AS BUILT"	CNC - CANCELADO
------------------	--	---	-----------------

ELABORAÇÃO:

CONSORCÍO PITÁGORAS

RUA DESEMBARGADOR JORGE FONTANA Nº80, SALA 1303 - BELVEDERE
BELO HORIZONTE - MG - CEP: 30.340-670
TEL.: (31) 3347-4405 / (31) 3347-7079 / (31) 3371-1920
EMAIL: consorcio@guarupitagoengenharia.com.br

REALIZAÇÃO:

PREFEITURA MUNICIPAL DE BOA ESPERANÇA

PRÇA PADRE JÚLIO MARIA, Nº40 - CENTRO
BOA ESPERANÇA-MG - CEP: 37.170-000

ESCOLA VOVÓ VALDETE

RUA DAS MAGNÓLIAS, S/Nº, CIDADE BOA ESPERANÇA-MG

PROJETO ESTRUTURAL

AUTORIA DO PROJETO:	CONTRATANTE DO PROJETO:
 JULIANA GONÇALVES OLIVEIRA CREA - 239787/D	RESPONSÁVEL DA CONTRATANTE
DATA: NOVEMBRO/2022	ESCALA: INDICADA
TÍTULO DOS DESENHOS: QUADRA: DETALHAMENTO DAS ESTACAS E BLOCOS DE FUNDAÇÃO	CÓDIGO: PRJ-EST
DIREITOS AUTORAIS RESERVADOS; PROIBIDO REPRODUÇÃO, DIVULGAÇÃO OU ALTERAÇÃO SEM ORDEM EXPRESSA DO AUTOR.	TÍTULO DOS DESENHOS: PRJ-EXE-EST-BESP-EVV-0008-REV04-QUADRA

04/19

DIREITOS AUTORAIS RESERVADOS; PROIBIDO REPRODUÇÃO, DIVULGAÇÃO OU ALTERAÇÃO SEM ORDEM EXPRESSA DOS AUTORES.

FORMATO - A1
841x594mm